



MANUAL DE IMAGEN CORPORATIVA

MANUAL DE IMAGEN CORPORATIVA
Universidad Católica Del Cibao

Departamento de Comunicaciones Corporativas

Elaborado por:
Niris Caba

© 2018 Universidad Católica del Cibao

Diseño y diagramación:
Shao Chang

Impresión: GP Impresiones, 2018.

CONTENIDO

INTRODUCCIÓN

FILOSOFÍA INSTITUCIONAL

1. SÍMBOLOS Y ELEMENTOS DE IDENTIDAD

1.1	Simbología logo	04.
1.2	Descripción	05.
1.3	Colores del logo	
1.4	Uso del logo	07.
1.5	Posición del logo con otros logos	08.
1.6	Uso incorrecto del logo	09.
1.7	Bandera	10.
1.8	Canto a la Universidad	11.
1.9	Notas musicales	12.

2. MARCA UCATECI

2.1	Descripción	13.
2.2	Uso de la marca	14.
2.3	Variaciones de la marca	15.
2.4	Uso incorrecto de la marca	

3. COLORES Y TIPOGRAFÍAS CORPORATIVAS

3.1	Colores corporativos	17.
3.2	Tipografía corporativa	18.
3.3	Tipografía corporativa complementaria	19.

4. PAPELERÍA

4.1	Hojas timbradas	21.
4.1.1	Oficial	23.
4.1.2	Registro	24.
4.1.3	Fundación ProUniversidad	25.
4.1.4	Junta de Directores	
4.2	Sobre oficial	27.
4.3	Folder o carpeta	27.
4.4	Tarjeta de presentación	28.
4.5	Tarjeta de saludo	29.
4.6	Tarjeta de invitación	30.
4.7	Certificados	31.
4.8	Sellos gomígrafos	32.
4.9	Hospital UCATECI	33.
4.9.1	Hoja timbrada	34.
4.9.2	Sobre	35.
4.9.3	Recetario	36.
4.9.4	Certificado médico	37.

5. IDENTIFICACIÓN EN ESPACIOS DE COMUNICACIÓN PÚBLICA Y PUBLICIDAD

5.1	Señaléticas	43.
5.2	Valla publicitaria	44.
5.3	Zafacones	45.
5.4	Banner publicitario	46.
5.5	Afiches y anuncios	47.
5.6	Brochures	48.
5.7	Prensa	49.
5.8	Calendario	51.

6. UNIFORMES Y ARTÍCULOS PROMOCIONALES

6.1	Técnicos y administrativos	53.
6.2	Recepción	54.
6.3	Secretaría	55.
6.4	Consejería	56.
6.5	Seguridad	57.
6.6	Ornato	58.
6.7	Bata de laboratorio	59.
6.8	Bata de Laboratorio de Mecánica	60.
6.9	Medicina internado	61.
6.10	Odontología	62.
6.11	Equipo de baloncesto	63.
6.12	Carnets	64.
6.13	Artículos promocionales	65.

7. COMUNICACIÓN DIGITAL

7.1	Firma electrónica	68.
7.2	Plantillas para Power Point	69.
7.3	Página web	70.
7.4	Redes sociales	71.
7.5	Invitación	72.

8. PRODUCTOS DE GRADUACIÓN Y TRAJES ACADÉMICOS

8.1	Anillo	74.
8.2	Título	75.
8.3	Carpeta de título	76.
8.4	Programa	77.
8.5	Trajes académicos de grado	78.
8.6	Trajes académicos de posgrado	79.
8.7	Trajes académicos de autoridades	80.
8.8	Traje académico rector	81.
8.9	Traje Honoris Causa	82.

9. INFRAESTRUCTURA

9.1	Fachada	84.
9.2	Counter recepción	86.
9.3	Campus	88.

INTRODUCCIÓN

El término Imagen Corporativa ha sido ampliamente abordado por diversos autores; pero, hay una definición, en particular, que además de profundizar el aspecto conceptual del término, destaca la utilidad del mismo en el seno de la empresa. Esa definición, reza de la siguiente manera: "la Identidad crea un conjunto de significaciones que facilitan el lenguaje común y una mayor interacción de los miembros de la empresa. Permite que cada individuo se represente una pertenencia a una entidad superior con el fin de movilizarse por una causa". (Palacios, 1992, p. 71).

Esta es una de las definiciones que, desde mi punto de vista, resulta más pertinente para explicar la utilidad de este *Manual de Imagen Corporativa* porque, si como afirman diversos autores, la *identidad institucional* es lo que define la personalidad de la empresa; la *imagen corporativa* es la percepción que, sobre esa empresa o institución, se crean los distintos grupos de interés o "Stakeholders" de la misma.

En ese sentido, es de gran alegría para esta institución poner a disposición de nuestros públicos este *Manual de Imagen Corporativa* que contiene las reglas y disposiciones a través de las cuales podrán ser utilizados los elementos que conforman la Marca UCATECI, en todos sus ámbitos y aplicaciones. Estas reglas y disposiciones tienen un carácter obligatorio para todos los miembros que conforman la comunidad universitaria; por tanto, este Manual constituye un recurso indispensable en los procesos de: *inducción de los nuevos miembros de la Institución*, a través del Departamento de Gestión Humana; *los procesos de formación de los docentes de la universidad*, a través de la Unidad de Desarrollo Profesional; y, por último, *conocimiento de los estudiantes de nuevo ingreso*, a través de la asignatura de Orientación Universitaria.

Asimismo, este Manual constituye una referencia cuya consulta es obligatoria para todos los proveedores de productos de comunicación que tiene la institución, o que contratará en algún momento determinado, los cuales deberán ceñirse a las normativas de uso de la Marca que establece dicho Manual.

El Departamento de Comunicaciones Corporativas revisará las disposiciones de este Manual, en un período de tiempo de no más de tres (3) años y/o cada vez que la institución sufra algún cambio que afecte la simbología o identidad de la misma.



Niris Caba

Asesora en Materia de Comunicación y Asuntos Corporativos

FILOSOFÍA INSTITUCIONAL

La filosofía de la Universidad Católica del Cibao (UCATECI) está inspirada en el humanismo-cristiano, la búsqueda de la verdad científica y el fomento de los valores, en procura de la dignidad humana y la sostenibilidad.

MISIÓN

Formar profesionales íntegros y competentes en su disciplina, capaces de ejercer su profesión apegados a los valores, para la transformación social y la convivencia humana.

VISIÓN

Ser una institución de educación superior reconocida por su *Excelencia Académica*, la *Calidad de los Servicios*, la *Transparencia en la Gestión* y su *Responsabilidad Social*.

VALORES

- Excelencia
- Calidad
- Transparencia
- Responsabilidad
- Integridad
- Respeto
- Creatividad
- Equidad

1.

**SÍMBOLOS Y
ELEMENTOS DE IDENTIDAD**

1.1 SIMBOLOGÍA LOGO

La propuesta de identidad para la UCATECI incluye dos aspectos: primero, el nombre de UNIVERSIDAD CATÓLICA DEL CIBAO y, segundo, una propuesta de logotipo donde se ha reconstruido el mismo a partir de las pautas de diseño gráfico y diseño heráldico (que estaban ausentes en el logo anterior), con el objetivo de actualizar la identidad de la institución e incrementar la notoriedad y posicionamiento de la marca a nivel regional, nacional e internacional, teniendo en cuenta las implicaciones semióticas y estéticas.

El nuevo escudo de la universidad fue diseñado con cuatro (4) cuadrantes, conservando así los elementos básicos del diseño anterior, el mismo tiene la siguiente simbología:

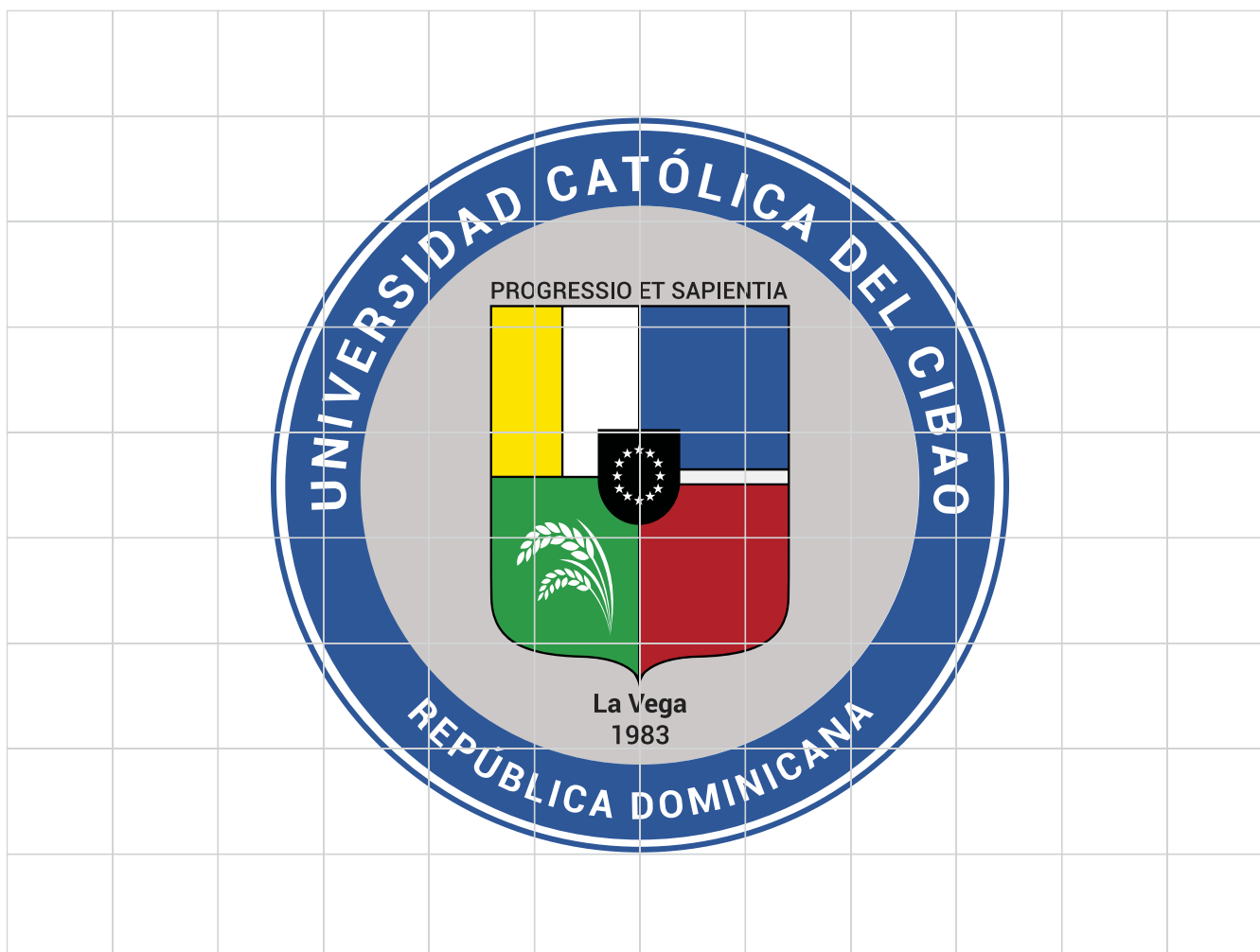

1.2 DESCRIPCIÓN



- **Primer cuadrante:** tiene los colores amarillo y blanco, en representación de la bandera del Vaticano y la Iglesia Católica.
- **Segundo y cuarto cuadrantes:** tiene los colores azul y rojo, respectivamente, separados por una línea blanca; con esto se busca representar la identidad dominicana de la institución. Este es un elemento presente en casi todos los logos de las universidades del país, y al igual que el color amarillo, representativo del Vaticano, consideramos que es imprescindible en el mismo.
- **Tercer cuadrante:** tiene el color verde con una espiga de arroz blanca, para representar la región del Cibao y su productividad, como la región más próspera del país.

El centro del escudo se encuentra un polígono negro sobrepuesto con 12 estrellas blancas, para representar las raíces veganas de la Institución, ya que dicho elemento se encuentra presente en el escudo de la ciudad de La Vega, y las 12 estrellas son una representación de los 12 apóstoles como símbolo del carácter católico de la misma.

En la parte superior del escudo, se lee el lema de la universidad: "PROGRESSIO ET SAPIENTIA"; y, en la parte inferior del mismo, se lee: "La Vega". Debajo del nombre de la ciudad, está el año en que se fundó la universidad, 1983.

1.3 COLORES DEL LOGO

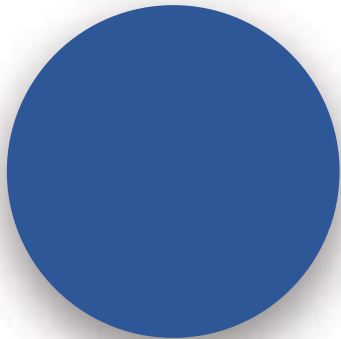

Pantone 7685C
C: 91 / M: 73 / Y: 11 / K: 1
R: 46 / G: 86 / B: 152

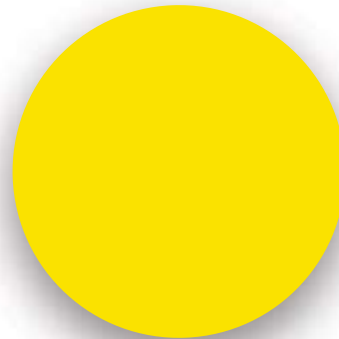

Pantone 102C
C: 4 / M: 5 / Y: 100 / K: 0
R: 254 / G: 227 / B: 0

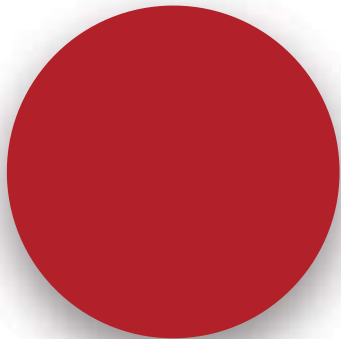

Pantone 7621C
C: 21 / M: 100 / Y: 95 / K: 12
R: 178 / G: 30 / B: 40

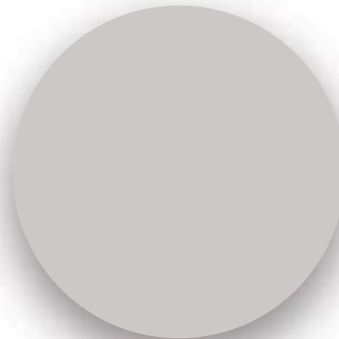

Pantone 420C
C: 20 / M: 17 / Y: 17 / K: 0
R: 202 / G: 200 / B: 220

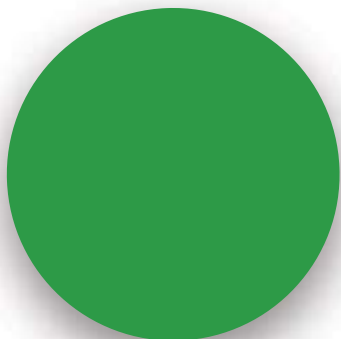

Pantone 7739C
C: 81 / M: 15 / Y: 100 / K: 2
R: 47 / G: 154 / B: 65

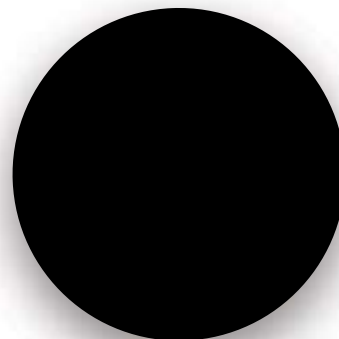

Black 100%
C: 0 / M: 0 / Y: 0 / K: 100
R: 35 / G: 31 / B: 32

1.4 USO DEL LOGO

Versiones de uso

Full color



Full color negativo



Positivo



Negativo



Monocromático

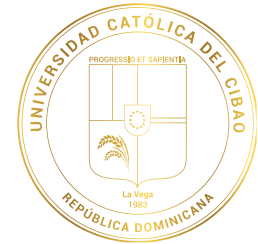
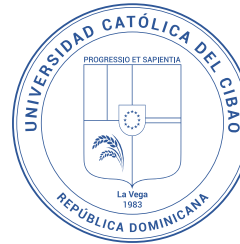

Fondo claro y oscuro



Tamaño mínimo de uso



4 picas (1.6cm / 0.6in)

1.5 POSICIÓN DEL LOGO CON OTROS LOGOS

Escudo Nacional



Otras instituciones



Vaticano



Conferencia del Episcopado



1.6 USO INCORRECTO DEL LOGO

Aplicación incorrecta del color y porcentaje



Alteración de líneas y tipografías



Distorsión en la forma



Falta de elementos



Fondo de imagen o degradación



1.7 BANDERA



1.8 CANTO A LA UNIVERSIDAD

Música: Hno. Alfredo A. Morales, FSC

Letra: Lic. Teodoro Tejada

UCATECIANO: Levanta la frente,
te convoca impaciente el saber.
Es tu lema: "Progressio Et Sapientia";
es tu meta: el servicio y el bien.

En UCATECI enriqueces tu vida, que
hombre nuevo en Patria has de ser.
Sé constante y construye un futuro
donde reine el amor por doquier.

De tu casa has de estar orgulloso:
la Real Vega le brinda esplendor,
el Camú, sus palmares le arrullan,
y su valle le ofrece el verdor.

Arte y Ciencia te brindan sus aulas:
Tu conciencia la has de tener
para ser un cristiano ferviente
que proclame en Quisqueya su Fe.

1.9 NOTAS MUSICALES

INTRO E E⁷ A E G[♯]M F[♯]M B E **VOZ**
 U CA TE

1 CIA NO LE VAN TA LA FRE — TE TE CON VO CAN PA CUM TEEL DA BER ES TU

4 LE MA PRO GRE ZDO ET DA PIEN — TIA ES TU ME TA EL SER VIO CIO YEL BIEN. EN U ECA

8 TE CIEN NI QUE CES TU VI — DA QUENOM BRE NIE VOEN LA PA TRIA HAZ DE SER DE CONS

12 TAM TEY CONS TRU YE UN FU TU — RO DON DE REI NEEL A MOR POR DO GIER DE TU

16 CA DNAS DEES TAR OR GU LLO DO LA REAL VE GA LE BRIN DAZ PLEN DOR EL CA

20 NO, SUS PAL ME RAS LAN KRU — LAN Y SU VA LLE LEO FRE CEEL VER DOR AR TEY

24 CIEN CIA TE BRIN DAN SUS NI LAS TU CON CIEN CIA LAS NA DE TE NER PA RA

28 SER UN CRIS TIA NO FER VEN — TE QUE PRO CIA MEEN GUIS QUE YA SU FE PA RA

32 Fe U CA TE AL

FIN

2.

MARCA UCATECI

2.1 DESCRIPCIÓN

La marca UCATECI está integrada por el **logosímbolo institucional**, acompañado por el acrónimo **"UCATECI"** y, debajo de las mismas, el nombre **"Universidad Católica del Cibao"**, escrito todo en una línea.

Tipografía

Tanto el nombre de la universidad como su acrónimo, se escribirán, en función de marca, en Roboto Bold Condensed y Roboto Regular. El acrónimo siempre se escribirá en mayúscula; y el nombre completo de la universidad, en mayúscula y minúscula; utilizando la primera en la letra inicial de cada palabra que compone el nombre.

No está autorizado, en función de los criterios de uso de la marca, la escritura en otras tipografías que no sea las que se indicaron anteriormente; así como tampoco, está permitido agregar elementos gráficos, o de cualquier otra índole, en el nombre o acrónimo de la marca.

Color

El nombre de la universidad, así como su acrónimo, se escribirán en color negro (Black (K) 100 %), azul (Pantone 7685 C), gris (Pantone 420 C) o blanco; y, la variación de dichos colores, no está permitida, considerándose la misma una falta a las normativas de uso de la marca y un irrespeto a la simbología institucional.



UCATECI
Universidad Católica del Cibao

2.2 USO DE LA MARCA

Versiones de uso

Full color



UCATECI
Universidad Católica del Cibao

Full color negativo



UCATECI
Universidad Católica del Cibao

Monocromático



UCATECI
Universidad Católica del Cibao



UCATECI
Universidad Católica del Cibao



UCATECI
Universidad Católica del Cibao

Positivo



UCATECI
Universidad Católica del Cibao

Negativo



UCATECI
Universidad Católica del Cibao

Fondo claro y oscuro



UCATECI
Universidad Católica del Cibao



UCATECI
Universidad Católica del Cibao

2.3 VARIACIONES DE LA MARCA

Full color



UCATECI

Universidad Católica del Cibao



Universidad Católica del Cibao



UCATECI



UCATECI

Universidad Católica del Cibao

Monocromático



UCATECI
Universidad Católica del Cibao



Universidad Católica del Cibao



UCATECI



UCATECI
Universidad Católica del Cibao

2.4 USO INCORRECTO DE LA MARCA

Aplicación incorrecta del color y porcentaje



UCATECI
Universidad Católica del Cibao



UCATECI
Universidad Católica del Cibao

Alteración de líneas y tipografías



UCATECI
Universidad Católica del Cibao

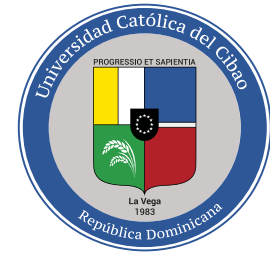

UCATECI
Universidad Católica del Cibao

Aplicación incorrecta del color y porcentaje



UCATECI
Universidad Católica del Cibao



UCATECI
Universidad Católica del Cibao

Falta de elementos



UCATECI
Universidad Católica del Cibao



UCATECI
Universidad Católica del Cibao

Fondo de imagen o degradación



3.

**COLORES Y TIPOGRAFÍAS
CORPORATIVAS**

3.1 COLORES CORPORATIVOS

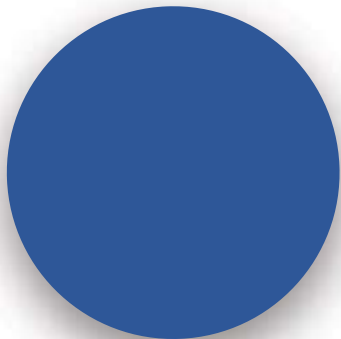

Pantone 7685C
C: 91 / M: 73 / Y: 11 / K: 1
R: 46 / G: 86 / B: 152

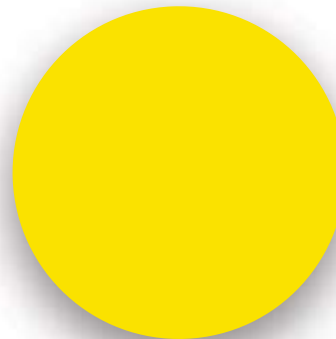

Pantone 102C
C: 4 / M: 5 / Y: 100 / K: 0
R: 254 / G: 227 / B: 0

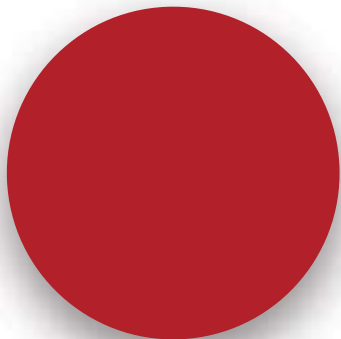

Pantone 7621C
C: 21 / M: 100 / Y: 95 / K: 12
R: 178 / G: 30 / B: 40

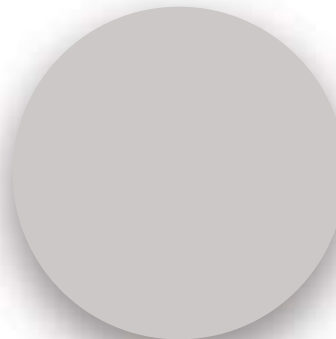

Pantone 420C
C: 20 / M: 17 / Y: 17 / K: 0
R: 202 / G: 200 / B: 220

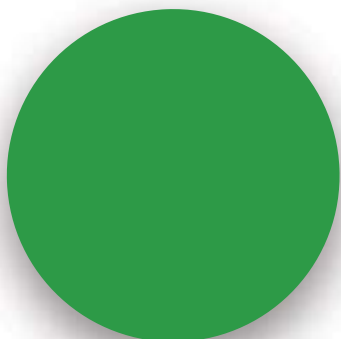

Pantone 7739C
C: 81 / M: 15 / Y: 100 / K: 2
R: 47 / G: 154 / B: 65

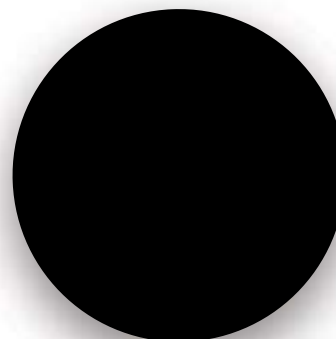

Black 100 %
C: 0 / M: 0 / Y: 0 / K: 100
R: 35 / G: 31 / B: 32

3.2 TIPOGRAFÍA CORPORATIVA

Roboto Regular

& ABCDEFGHIJKLMNOPQRSTUVWXYZ
abcdefghijklmnopqrstuvwxyz
1234567890

Roboto Italic

& ABCDEFGHIJKLMNOPQRSTUVWXYZ
abcdefghijklmnopqrstuvwxyz
1234567890

Roboto Medium

& ABCDEFGHIJKLMNOPQRSTUVWXYZ
abcdefghijklmnopqrstuvwxyz
1234567890

Roboto Medium Italic

& ABCDEFGHIJKLMNOPQRSTUVWXYZ
abcdefghijklmnopqrstuvwxyz
1234567890

Roboto Bold

& ABCDEFGHIJKLMNOPQRSTUVWXYZ
abcdefghijklmnopqrstuvwxyz
1234567890

Roboto Bold Italic

& ABCDEFGHIJKLMNOPQRSTUVWXYZ
abcdefghijklmnopqrstuvwxyz
1234567890

Roboto Black

& ABCDEFGHIJKLMNOPQRSTUVWXYZ
abcdefghijklmnopqrstuvwxyz
1234567890

Roboto Black Italic

& ABCDEFGHIJKLMNOPQRSTUVWXYZ
abcdefghijklmnopqrstuvwxyz
1234567890

Roboto Thin

& ABCDEFGHIJKLMNOPQRSTUVWXYZ
abcdefghijklmnopqrstuvwxyz
1234567890

Roboto Thin Italic

& ABCDEFGHIJKLMNOPQRSTUVWXYZ
abcdefghijklmnopqrstuvwxyz
1234567890

Roboto Light

& ABCDEFGHIJKLMNOPQRSTUVWXYZ
abcdefghijklmnopqrstuvwxyz
1234567890

Roboto Light Italic

& ABCDEFGHIJKLMNOPQRSTUVWXYZ
abcdefghijklmnopqrstuvwxyz
1234567890

Roboto Condensed

& ABCDEFGHIJKLMNOPQRSTUVWXYZ
abcdefghijklmnopqrstuvwxyz
1234567890

Roboto Condensed Italic

& ABCDEFGHIJKLMNOPQRSTUVWXYZ
abcdefghijklmnopqrstuvwxyz
1234567890

Roboto Bold Condensed

& ABCDEFGHIJKLMNOPQRSTUVWXYZ
abcdefghijklmnopqrstuvwxyz
1234567890

Roboto Bold Condensed Italic

& ABCDEFGHIJKLMNOPQRSTUVWXYZ
abcdefghijklmnopqrstuvwxyz
1234567890

3.3 TIPOGRAFÍA CORPORATIVA COMPLEMENTARIA

Seravek Regular

& ABCDEFGHIJKLMNOPQRSTUVWXYZ
abcdefghijklmnopqrstuvwxyz
1234567890

Seravek Italic

& ABCDEFGHIJKLMNOPQRSTUVWXYZ
abcdefghijklmnopqrstuvwxyz
1234567890

Seravek Medium

& ABCDEFGHIJKLMNOPQRSTUVWXYZ
abcdefghijklmnopqrstuvwxyz
1234567890

Seravek Medium Italic

& ABCDEFGHIJKLMNOPQRSTUVWXYZ
abcdefghijklmnopqrstuvwxyz
1234567890

Seravek Bold

& ABCDEFGHIJKLMNOPQRSTUVWXYZ
abcdefghijklmnopqrstuvwxyz
1234567890

Seravek Bold Italic

& ABCDEFGHIJKLMNOPQRSTUVWXYZ
abcdefghijklmnopqrstuvwxyz
1234567890

Seravek ExtraLight

& ABCDEFGHIJKLMNOPQRSTUVWXYZ
abcdefghijklmnopqrstuvwxyz
1234567890

Seravek ExtraLight Italic

& ABCDEFGHIJKLMNOPQRSTUVWXYZ
abcdefghijklmnopqrstuvwxyz
1234567890

Seravek Light

& ABCDEFGHIJKLMNOPQRSTUVWXYZ
abcdefghijklmnopqrstuvwxyz
1234567890

Seravek Light Italic

& ABCDEFGHIJKLMNOPQRSTUVWXYZ
abcdefghijklmnopqrstuvwxyz
1234567890

Gabriola

& ABCDEFGHIJKLMNOPQRSTUVWXYZ
abcdefghijklmnopqrstuvwxyz
1234567890

Allura

& ABCDEFGHIJKLMNOPQRSTUVWXYZ
abcdefghijklmnopqrstuvwxyz
1234567890

Snell Roundhand Regular

& ABCDEFGHIJKLMNOPQRSTUVWXYZ
abcdefghijklmnopqrstuvwxyz
1234567890

Snell Roundhand Bold

& ABCDEFGHIJKLMNOPQRSTUVWXYZ
abcdefghijklmnopqrstuvwxyz
1234567890

Snell Roundhand Black

& ABCDEFGHIJKLMNOPQRSTUVWXYZ
abcdefghijklmnopqrstuvwxyz
1234567890

4.

PAPELERÍA

4.1 HOJAS TIMBRADAS

4.1.1 OFICIAL



UCATECI
Universidad Católica del Cibao

Av. Universitaria, Esq. Av. Pedro A. Rivera, Apartado No. 401, La Vega, República Dominicana www.ucateci.edu.do
Tel.: 809-573-1020 | Fax: 809-573-6194 | info@ucateci.edu.do | RNC: 403-001743

4.1.2 REGISTRO

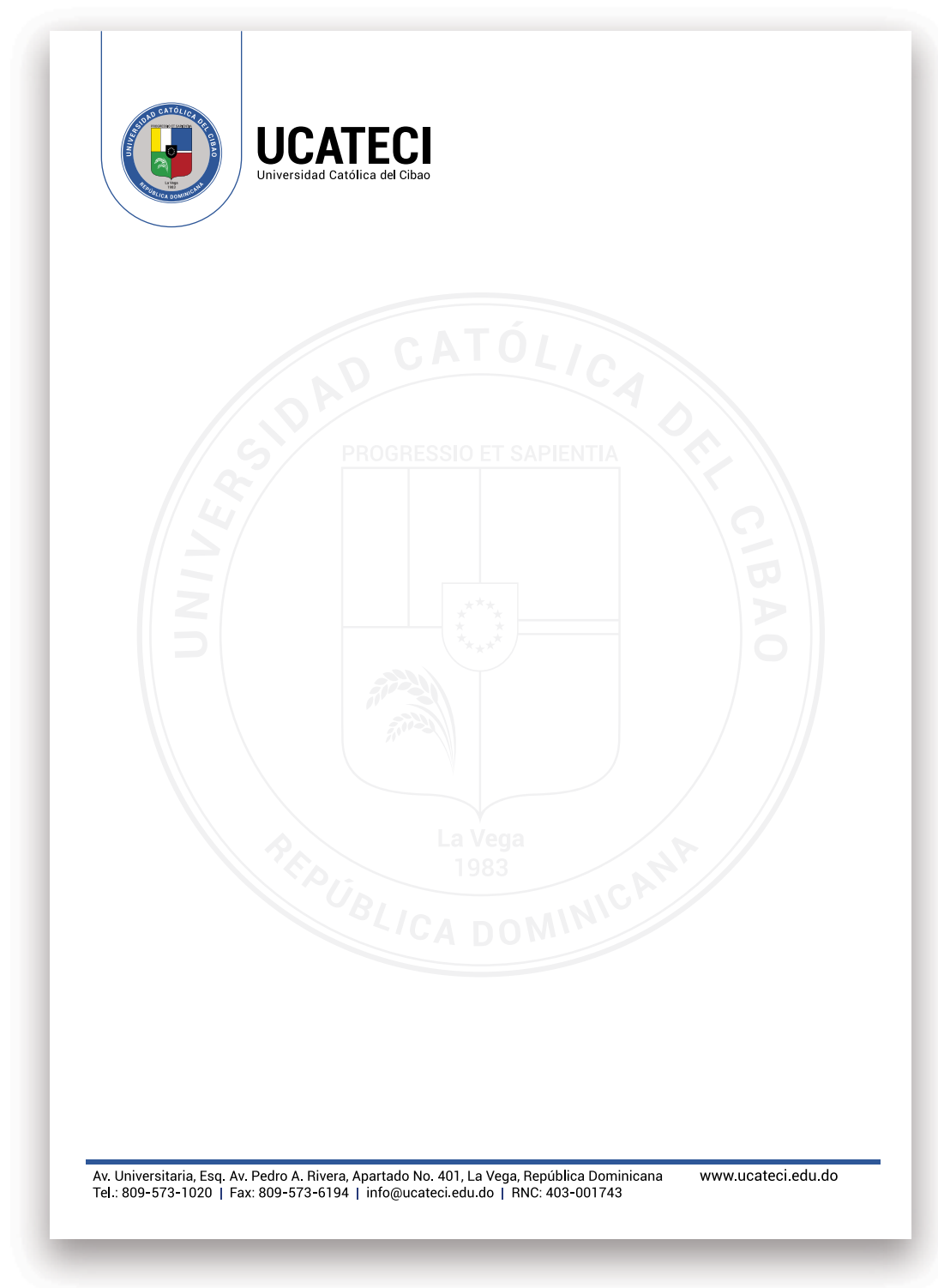

Av. Universitaria, Esq. Av. Pedro A. Rivera, Apartado No. 401, La Vega, República Dominicana www.ucateci.edu.do
Tel.: 809-573-1020 | Fax: 809-573-6194 | info@ucateci.edu.do | RNC: 403-001743

4.1.2 FUNDACIÓN PROUNIVERSIDAD



**FUNDACIÓN PROUNIVERSIDAD
CATÓLICA DEL CIBAO**

Av. Universitaria, Esq. Av. Pedro A. Rivera, Apartado No. 401, La Vega, República Dominicana
Tel.: 809.573.1020 | Fax: 809.573.6194 | fundaci-n@ucateci.edu.do | RNC: 403-001743

www.ucateci.edu.do

4.1.2 JUNTA DE DIRECTORES



UCATECI
Universidad Católica del Cibao

JUNTA DE DIRECTORES

Av. Universitaria, Esq. Av. Pedro A. Rivera, Apartado No. 401, La Vega, República Dominicana www.ucateci.edu.do
Tel.: 809-573-1020 | Fax: 809-573-6194 | info@ucateci.edu.do | RNC: 403-001743

4.2 SOBRE OFICIAL



UCATECI
Universidad Católica del Cibao

UCATECI
Universidad Católica del Cibao

Av. Universitaria, Esq. Av. Pedro A. Rivera, Apartado No. 401, La Vega, República Dominicana www.ucateci.edu.do
Tel.: 809-573-1020 | Fax: 809-573-6194 | info@ucateci.edu.do | RNC: 403-001743

4.3 FOLDER O CARPETA

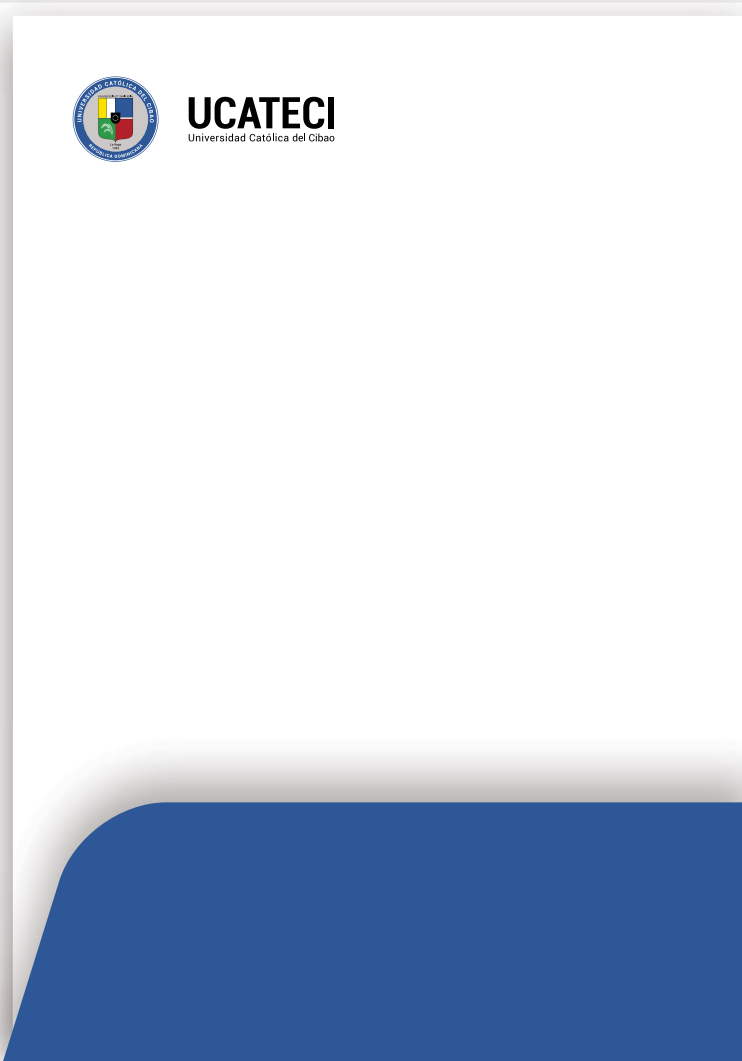

4.4 TARJETA DE PRESENTACIÓN



UCATECI

Universidad Católica del Cibao

Nombre y Apellido

Cargo que desempeña

Teléfono y Extensión

Celular

Correo electrónico

Av. Universitaria, Esq. Av. Pedro A. Rivera, Apartado No. 401, La Vega, República Dominicana

www.ucateci.edu.do

4.5 TARJETA DE SALUDO



UCATECI
Universidad Católica del Cibao

Con un cordial saludo de
(Nombre de la unidad o dependencia)



UCATECI
Universidad Católica del Cibao

Con un cordial saludo de
(Nombre de la unidad o dependencia)

4.6 TARJETA DE INVITACIÓN

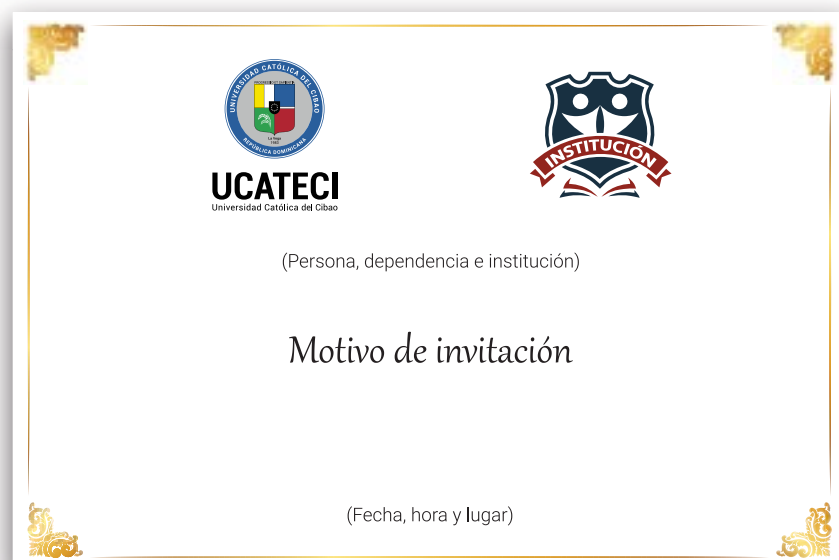

4.7 CERTIFICADOS



Universidad Católica del Cibao
(DEPENDENCIA DE LA UNIVERSIDAD)

otorga el presente certificado a:

Nombre de la persona Certificada

Justificación del otorgamiento del certificado

"ESTUDIOS REALIZADOS"

(Fecha en la que tuvo lugar el curso, taller seminario, diplomado u otros estudios
y duración de los mismos)

Nombre y firma del representante

Cargo que desempeña

Nombre y firma del representante

Cargo que desempeña

4.8 SELLOS GOMÍGRAFOS

Oficial



Registro



Dependencias universitaria tipo A



Dependencias universitaria tipo B

	UCATECI Universidad Católica del Cibao VICERRECTORÍA DE INVESTIGACIÓN Y POSGRADO
RECIBIDO POR:	_____
FECHA:	_____
APROBADO POR:	_____

4.9 HOSPITAL UCATECI

4.9.1 HOJA TIMBRADA

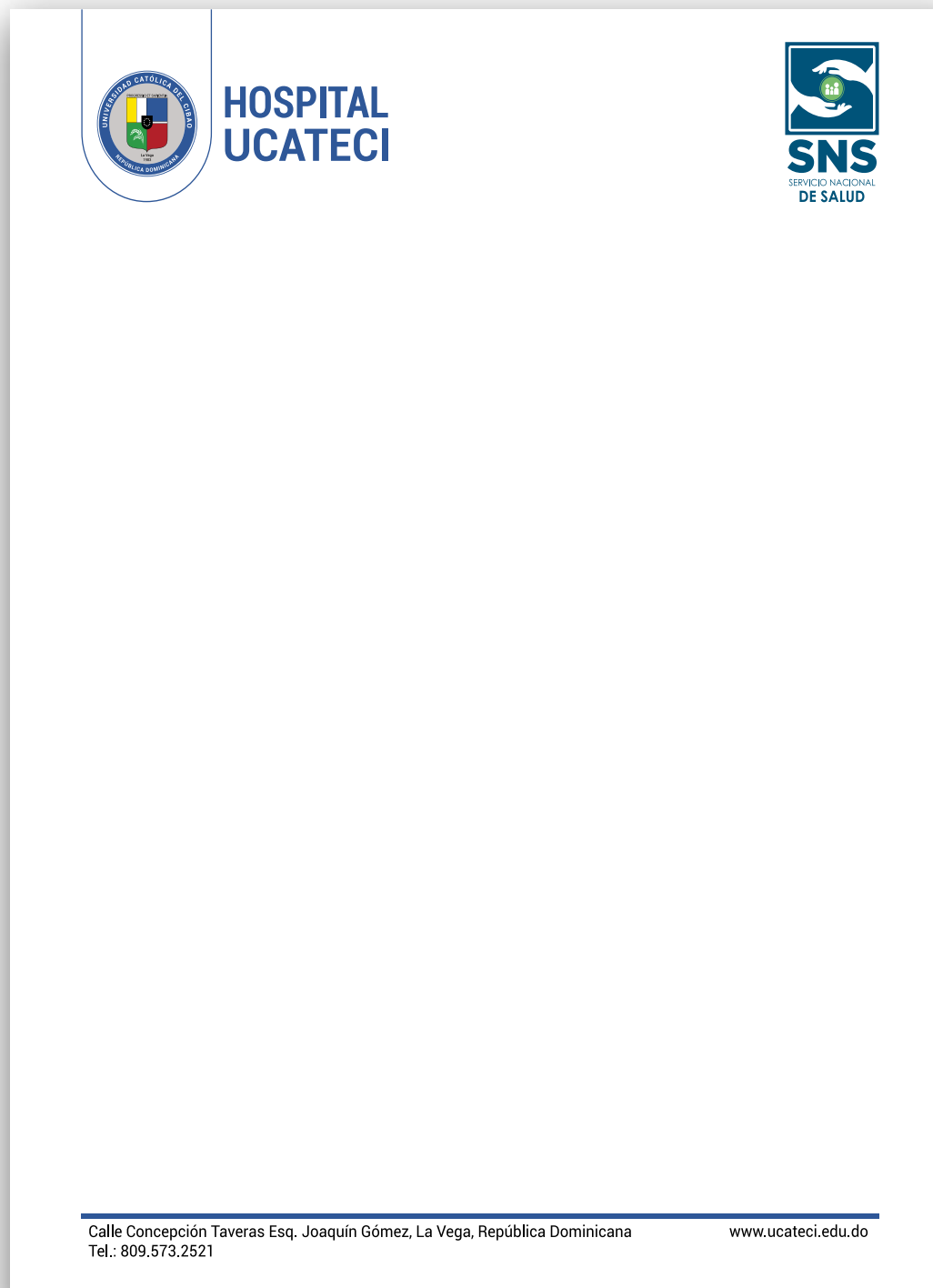

4.9.2 SOBRE



**HOSPITAL
UCATECI**

HOSPITAL UCATECI

Calle Concepción Taveras Esq. Joaquín Gómez, La Vega, República Dominicana
Tel.: 809.573.2521

www.ucateci.edu.do

4.9.3 RECETARIO



**HOSPITAL
UCATECI**

Rx

Nombre: _____ Edad: _____
Dirección: _____ Tel.: _____
Próxima Cita: _____

NOTA: Presente esta receta en su próxima cita.

4.9.4 CERTIFICADO MÉDICO



**HOSPITAL
UCATECI**

CERTIFICADO MÉDICO

Yo, Dr.(a): _____ y de exequátur No. _____

Provisto del No. de Colegiatura _____

CERTIFICO Haber examinado a: _____

Cédula de Identidad y Electoral No. _____ y Constatado _____

Por lo que recomiendo _____

La presente certificación se expide en _____

a petición del interesado, hoy día _____ del mes de _____ del año _____

Firma del Médico y Sello

5.

**IDENTIFICACIÓN EN ESPACIOS DE
COMUNICACIÓN PÚBLICA Y PUBLICIDAD**

5.1 SEÑALÉTICAS

Departamentos



Unidades



5.2 VALLA PUBLICITARIA





5.3 ZAFACONES



5.4 BANNER PUBLICITARIO

UNIVERSIDAD CATÓLICA DEL DOMINICANO
REPUBLICA DOMINICANA

Proceso de Inscripción

-  **1** Realiza tu **Prematrícula** online en el Portal de Estudiantes, según la fecha que corresponda de acuerdo a tu Facultad.
-  **2** Paga tu **Derecho de Inscripción** en caja o en las instituciones bancarias afiliadas, en las fechas establecidas en el Calendario Académico.
-  **3 ¡Si pagaste, ya estás inscrito!** Tu Inscripción se hace efectiva con el pago de la misma.

- Si deseas modificar tu Prematrícula, puedes hacerlo online en el Portal de Estudiantes dentro de las fechas establecidas en el Calendario Académico.

- Si tienes que modificar tu Inscripción, por algún cierre de grupo, puedes hacerlo online en el Portal de Estudiantes dentro de las fechas establecidas en el Calendario Académico.

- Si por alguna razón necesitas retirar tu Prematrícula, puedes hacerlo sin incurrir en recargos dirigiéndote al Departamento de Registro en la fecha establecida en el Calendario Académico.

- En caso de querer realizar tu Pago de Inscripción fuera de las fechas establecidas, puedes hacerlo en caja o en las instituciones bancarias afiliadas, con una penalización económica.

UNIVERSIDAD CATÓLICA DEL DOMINICANO
REPUBLICA DOMINICANA

Proceso de Inscripción

-  **1** Finaliza tu Prematrícula online en el Portal de Estudiantes, según la fecha que corresponda de acuerdo a tu Facultad.
-  **2** Paga tu Derecho de Inscripción en caja o en las instituciones bancarias afiliadas, en las fechas establecidas en el Calendario Académico.
-  **3 ¡Si pagaste, ya estás inscrito!** Tu inscripción se hace efectiva con el pago de la misma.

- Si deseas modificar tu Prematrícula, puedes hacerlo online en el Portal de Estudiantes dentro de las fechas establecidas en el Calendario Académico.

- Si tienes que modificar tu Inscripción, por algún cierre de grupo, puedes hacerlo online en el Portal de Estudiantes dentro de las fechas establecidas en el Calendario Académico.

- Si por alguna razón necesitas retirar tu Prematrícula, puedes hacerlo sin incurrir en recargos dirigiéndote al Departamento de Registro en la fecha establecida en el Calendario Académico.

- En caso de querer realizar tu Pago de Inscripción fuera de las fechas establecidas, puedes hacerlo en caja o en las instituciones bancarias afiliadas, con una penalización económica.

5.5 AFICHES Y ANUNCIOS

ESCUELA DE
ODONTOLOGÍA
CONFERENCIA



**REHABILITACIÓN
BUCAL**

SEMINARIOS I, II, III, IV

PONENTES:
DR. OMAR ALBERTO TAVÁREZ MEYRELES
DR. PEDRO JOSÉ FIRPO CHEZ

VIERNES 16 DE FEBRERO, 2018 | 8:00 A.M. - 12:00 P.M.
SALÓN JUAN PABLO II, CAMPUS UNIVERSITARIO UCATECI



UCATECI
Universidad Católica del Cibao



COMUNICACIÓN SOCIAL

El Programa de Educación Superior para Adultos (PESA), incorpora en su Oferta Académica, a partir del Período Académico R-2-2017, la carrera de Comunicación Social, para personas mayores de 25 años, con el fin de suplir la necesidad de profesionales competentes y éticos, en esta rama, a nivel local y regional.

Contactos

Sra. Arelis Fernández
Directora PESA
Tel. 809-573-1020 Ext. 2282
arelisf@ucateci.edu.do

Sr. Luis Federico Santana
Coordinador Comunicación Social-PESA
Cel. 809-979-0006
lsantana@ucateci.edu.do



UCATECI
Universidad Católica del Cibao

Av. Universitaria, Esq. Av. Pedro A. Rivera, Apartado No. 401, La Vega, RD. Tel. 809-573-1020, Ext. 2227/2226
www.ucateci.edu.do

5.6 BROCHURES



5.7 PRENSA



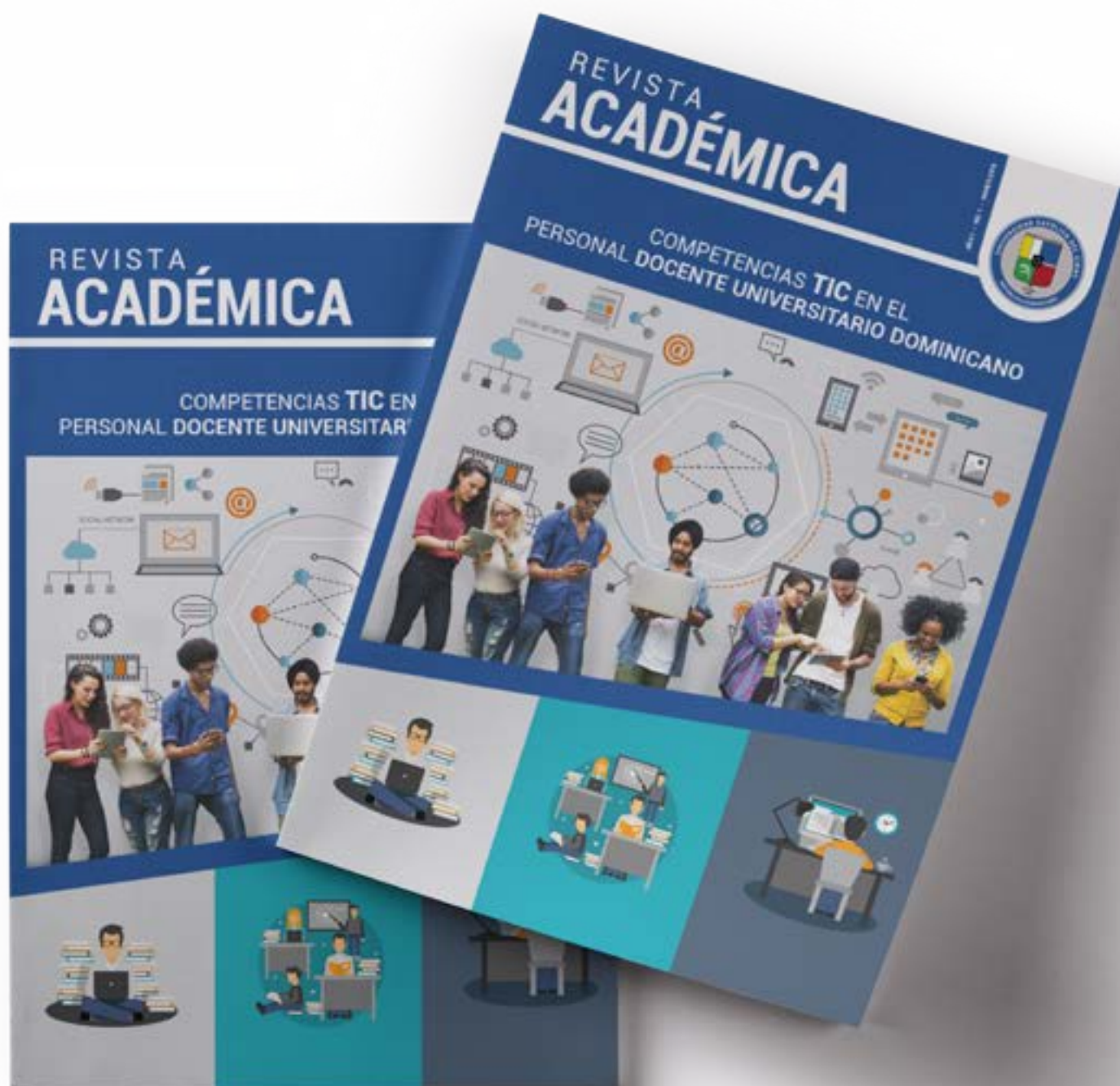

5.8 CALENDARIO



6.

**UNIFORMES Y ARTÍCULOS
PROMOCIONALES**

6.1 TÉCNICOS Y ADMINISTRATIVOS

-Camisas mangas cortas

Tres (3) tipos de colores: blanco, azul y gris. Todas con un bolsillo en la parte izquierda y encima de estos, el logotipo full color bordado.



6.2 RECEPCIÓN

-**Camisas:** mangas largas con puños en color blanco. En el caso de las mujeres, llevará dos líneas color azul en cada puño, un borde de tela por encima de los botones; y un lazo cruzado en color azul.

Para los hombres, llevará una corbata fina en color azul.

En ambos casos, el el logotipo irá full color, bordado en la parte izquierda.

-**Poloshirts:** para los fines de semana, usarán un polo color blanco con cuello y mangas en azul. Llevarán el logo bordado en la parte izquierda.

-**Pantalones:** elaborados en tela, con dos bolsillos y color azul.

-**Falda:** largo estándar, a nivel de las rodillas y en color azul.



6.3 SECRETARIAS

-Camisas: mangas largas con puños en color blanco. En el caso de las mujeres, los puños en cada lado llevarán dos líneas color azul; y un borde de tela por encima de los botones. Para las camisas de los hombres se colocará una sola línea en los puños, y los botones estarán visibles.

Para ambos, el logotipo irá full color, bordado en la parte izquierda.

-Pantalones: elaborados en tela, con dos bolsillos y color azul.

-Falda: largo estándar, a nivel de las rodillas y en color azul.



6.4 CONSERJERÍA

MUJERES

-**Camisas:** mangas cortas, color gris y bordes de las mangas en azul. Tipo de cuello mandarín (en color azul); logotipo en la parte superior izquierda bordado. Se colocarán dos bolsillos en el inferior de la camisa con bordes azules.

-**Pantalones:** tipo tela en color azul, con bolsillos pequeños en corte recto.

HOMBRES

-**Camisas:** mangas cortas, color gris y bordes de las mangas en azul. Tipo de cuello mandarín (en color azul); se colocará un solo bolsillo ovalado en la parte superior izquierda con borde en azul, y encima de éste, se bordará el logotipo full color.

-**Pantalones:** elaborados en tela fuerte, color azul y llevarán dos bolsillos.



6.5 SEGURIDAD

-**Camisas:** mangas cortas en color gris, y cuello color azul. Llevarán dos bolsillos delanteros con borde azul en la parte superior (cada uno con botón).

El logotipo estará bordado en el lado izquierdo.

El distintivo "SEGURIDAD" deberá ser colocado en la parte trasera de la camisa, bordado en color azul.

-**Pantalones:** su elaboración será en tela fuerte color azul. El logotipo estará bordado en el bolsillo trasero del lado derecho.

-**Gorras:** se realizarán dos (2) modelos en los colores azul y gris. El primer modelo tendrá en la parte frontal el logo y, detrás, llevará el acrónimo "UCATECI"; ambos elementos irán bordados.

El segundo modelo tendrá el acrónimo "UCATECI" en la parte frontal y alineado a la izquierda; detrás, el logo. Ambos elementos bordados.



6.6 ORNATO



6.7 BATAS DE LABORATORIO



6.8 BATAS DE LABORATORIO DE MECÁNICA



6.9 MEDICINA INTERNADO

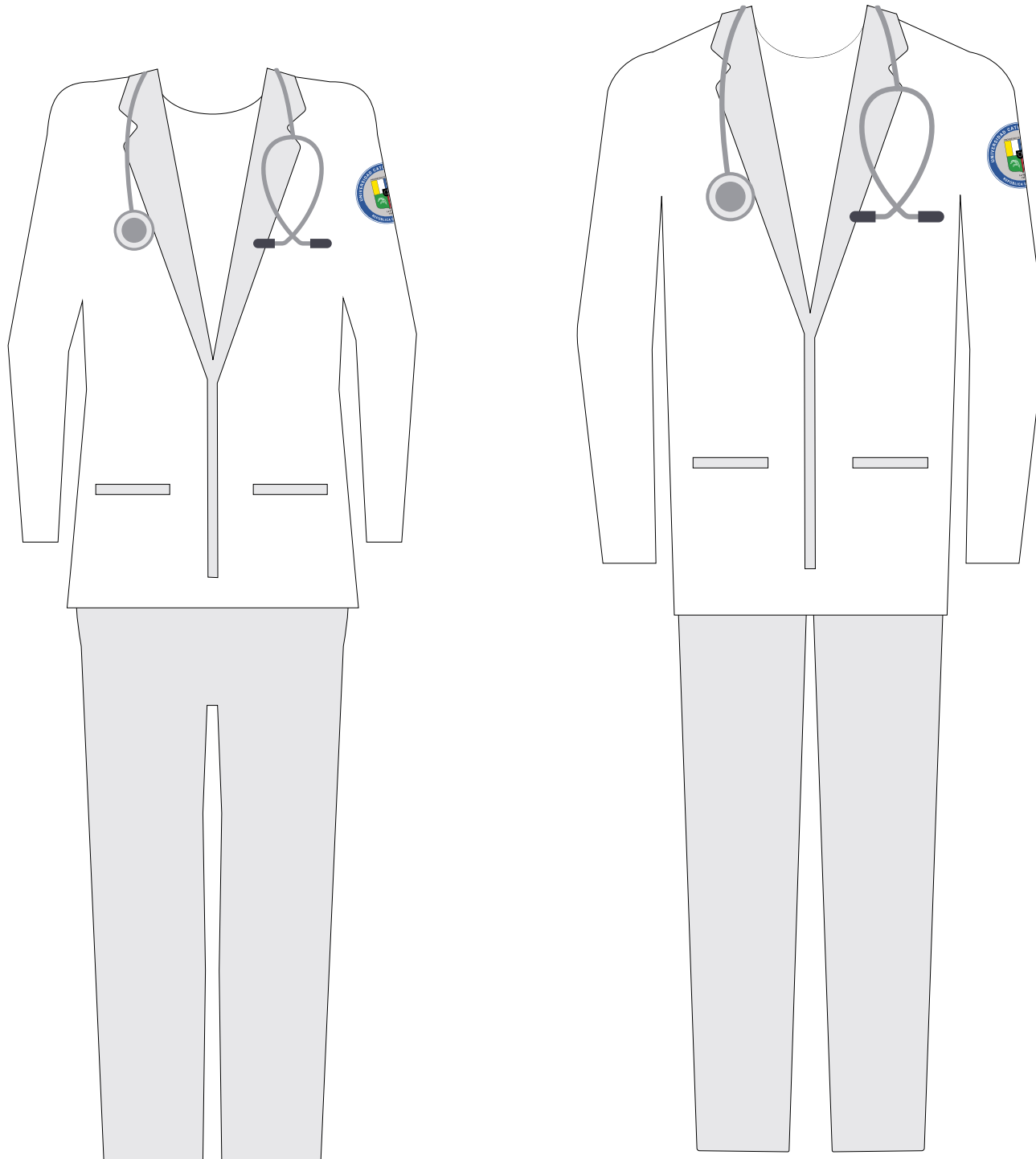

6.10 ODONTOLOGÍA

Pre Clínico

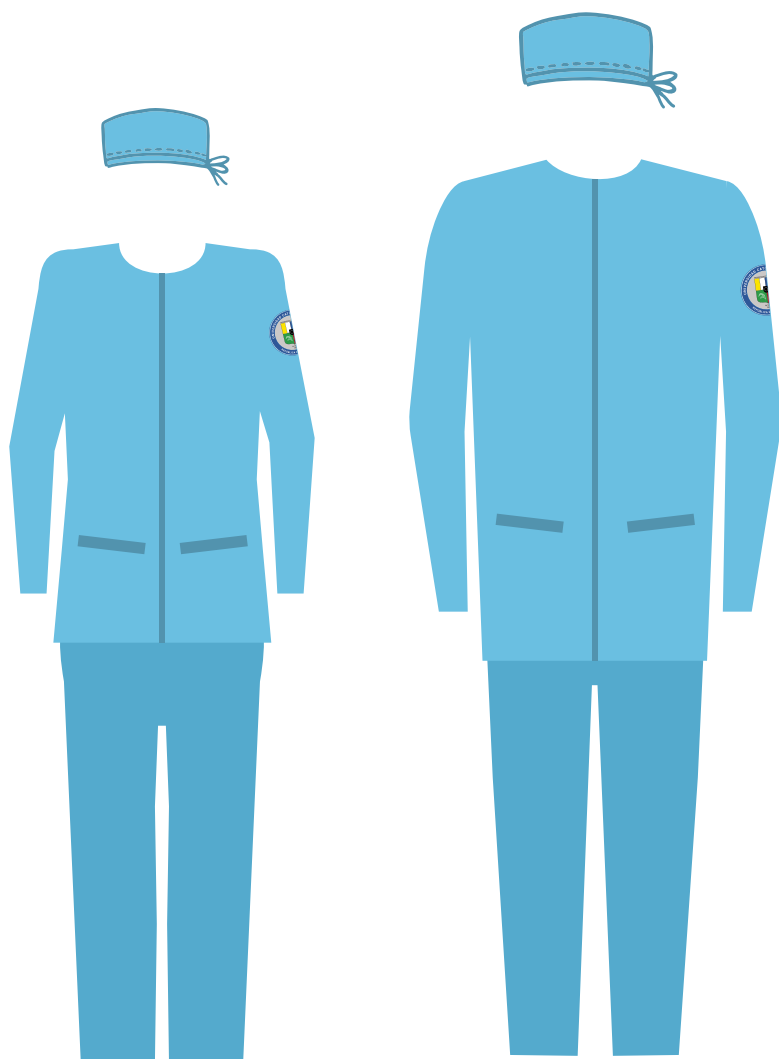

Clínico

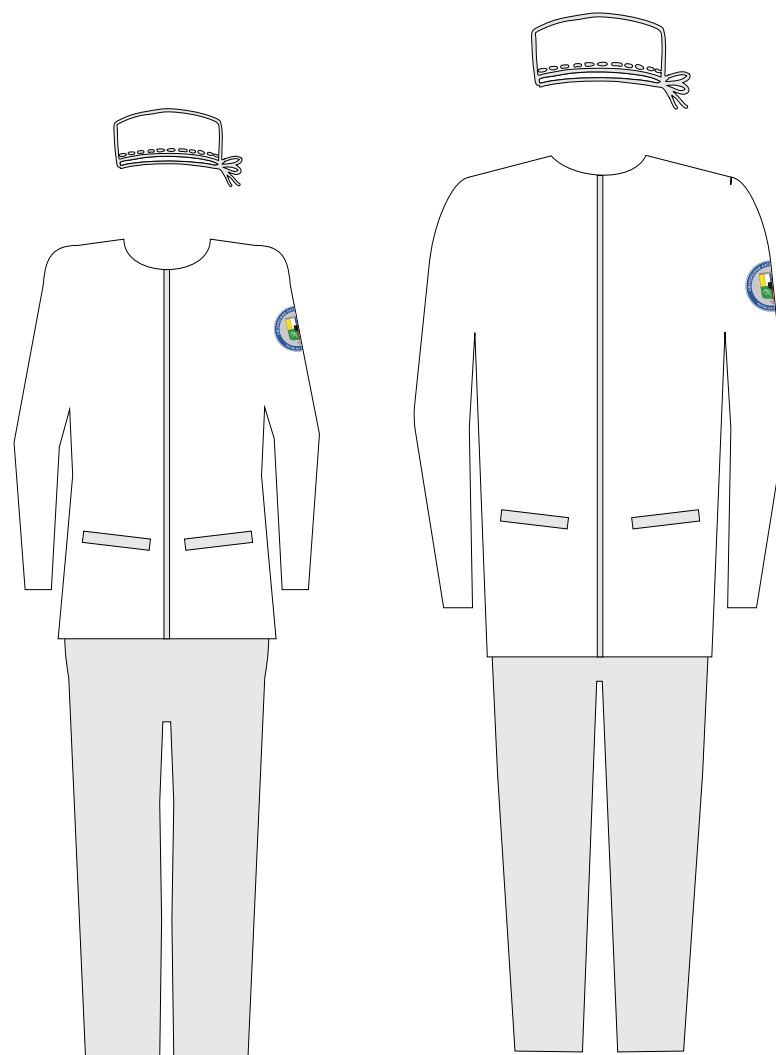

6.11 EQUIPO DE BALONCESTO

Uniforme visitante



Uniforme casa



6.12 CARNÉS

Este carné es una identificación **exclusiva** de su Titular como **Estudiante** de la UNIVERSIDAD CATÓLICA DEL CIBAO. El uso visible del mismo es obligatorio dentro del Campus Universitario y en las Dependencias de la Universidad.

La pérdida de este carné debe ser notificada al Departamento del Registro de la Universidad, que es la instancia responsable de su expedición. Las autoridades de la Universidad, se reservan el derecho de solicitar que el mismo sea presentado por su portador, en caso de considerarlo necesario

Universidad Católica del Cibao
Av. Universitaria, Esq. Av. Pedro A. Rivera,
Apartado No. 401, La Vega, República Dominicana

Tel.: 809.573.1020 | Fax: 809.573.6194
Website: www.ucateci.edu.do
e-mail: info@ucateci.edu.do



NOMBRE Y APELLIDO
matrícula



ESTUDIANTE

Carrera
Fecha de vencimiento

Este carné es una identificación **exclusiva** de su Titular como **Empleado Administrativo** de la UNIVERSIDAD CATÓLICA DEL CIBAO. El uso visible del mismo es obligatorio dentro del Campus Universitario y en las Dependencias de la Universidad.

La pérdida de este carné debe ser notificada al Departamento de Gestión Humana, que es la instancia responsable de su expedición. Las autoridades de la Universidad, se reservan el derecho de solicitar que el mismo sea presentado por su portador, en caso de considerarlo necesario

Universidad Católica del Cibao
Av. Universitaria, Esq. Av. Pedro A. Rivera,
Apartado No. 401, La Vega, República Dominicana

Tel.: 809.573.1020 | Fax: 809.573.6194
Website: www.ucateci.edu.do
e-mail: info@ucateci.edu.do



NOMBRE Y APELLIDO
código



ADMINISTRATIVO

DEPARTAMENTO

Este carné es una identificación **exclusiva** de su Titular como **Docente** de la UNIVERSIDAD CATÓLICA DEL CIBAO. El uso visible del mismo es obligatorio dentro del Campus Universitario y en las Dependencias de la Universidad.

La pérdida de este carné debe ser notificada a la Vicerrectoría Académica, que es la instancia responsable de su expedición. Las autoridades de la Universidad, se reservan el derecho de solicitar que el mismo sea presentado por su portador, en caso de considerarlo necesario

Universidad Católica del Cibao
Av. Universitaria, Esq. Av. Pedro A. Rivera,
Apartado No. 401, La Vega, República Dominicana

Tel.: 809.573.1020 | Fax: 809.573.6194
Website: www.ucateci.edu.do
e-mail: info@ucateci.edu.do

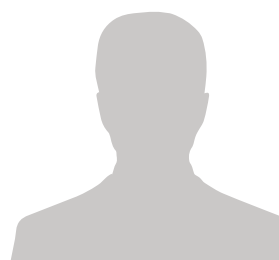

NOMBRE Y APELLIDO
código



DOCENTE

Por Asignatura
ESCUELA
Fecha de vencimiento



NOMBRE Y APELLIDO
código



DOCENTE

Tiempo Completo
ESCUELA

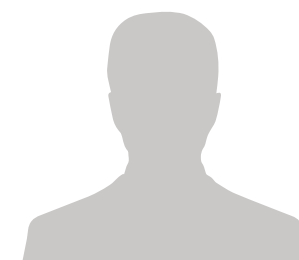

NOMBRE Y APELLIDO
código



DOCENTE

Medio Tiempo
ESCUELA

6.13 ARTÍCULOS PROMOCIONALES

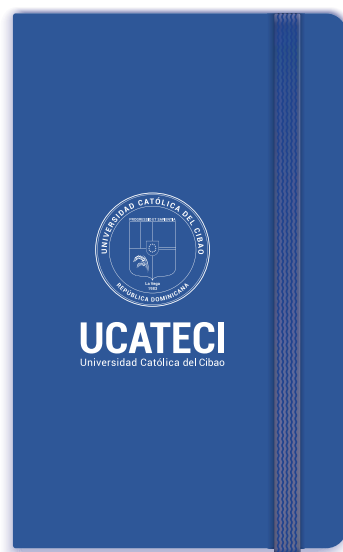
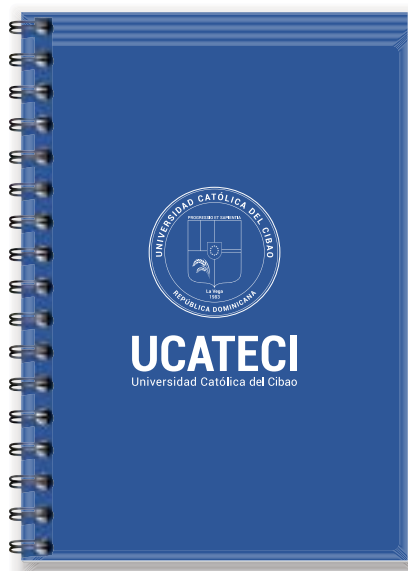



7.

COMUNICACIÓN DIGITAL

7.1 FIRMA ELECTRÓNICA



Nombre(s) y apellido(s) del remitente

Cargo que desempeña
Teléfono, extensión, fax
correo electrónico

Nota de Confidencialidad: La información contenida en este correo electrónico puede ser confidencial y/o legalmente privilegiada. Las opiniones expresadas por el remitente no necesariamente reflejan la opinión y/o prácticas de la Universidad Católica del Cibao. Si le ha llegado a usted por error, no debe tomar ninguna acción basada en ella, ni debe copiarla o mostrarla a cualquier otra persona. Le solicitamos, por favor, que elimine el mensaje de sus sistemas e informe al remitente.

Confidentiality note: the information contained in this email may be confidential and/or legally privileged. The opinions expressed by the sender do not necessarily reflect the opinion and/or practices of the Universidad Católica del Cibao. If you have received this message by mistake you should not take any action on it, nor should you copy it or show it to any other person. Please remove this message from your systems, and inform the sender.

Universidad Católica del Cibao

7.2 PLANTILLAS PARA POWER POINT

Plantilla general

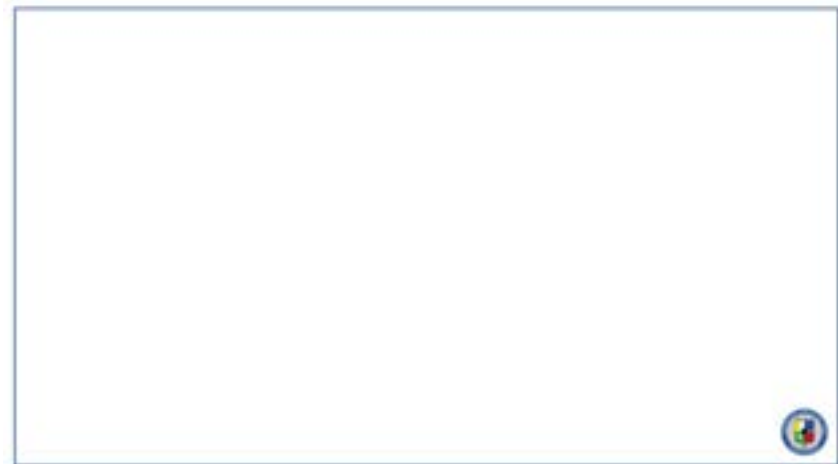

Plantillas por facultades

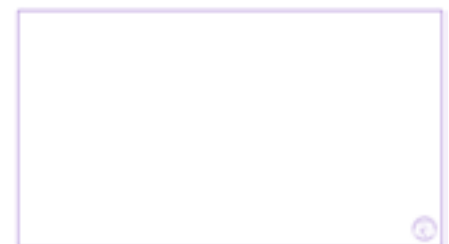
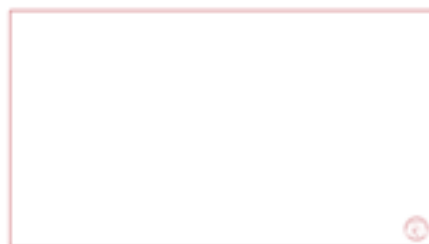
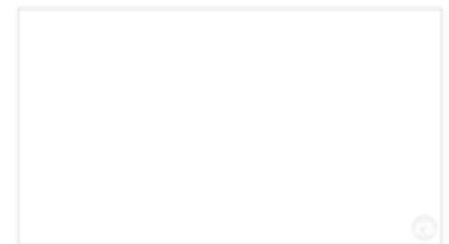
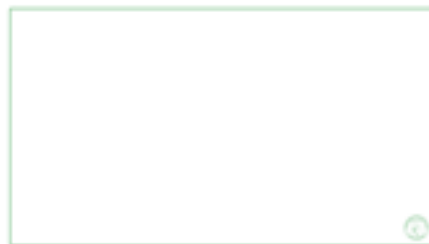
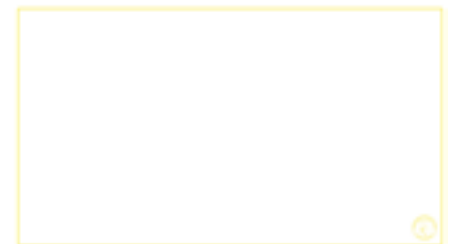
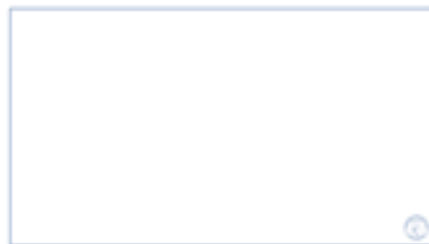

7.3 PÁGINA WEB



UCATECI

UCATECI LANZA SU NUEVA IMAGEN CORPORATIVA

OPORTA ACADÉMICA

Grado Postgrado FGA

CALENDARIOS

2018

SALA DE PRENSA

UCATECI celebra la Cuadragésima Cuarta Sesión Ordinaria, el pasado 21 de mayo de 2018, en la cual se trató a 5 temas profesionales de 3 categorías de grado. Con esta Promoción se suman 17.822 al total de egresados de esta alta Casa de Estudios.

UCATECI firma el primer convenio de colaboración con la Universidad de Murcia, España

La Universidad Católica del Ecuador (UCATECI) y la Universidad de Murcia (España), firman hoy el primer protocolo de colaboración de educación, en un acto de apertura llevado a cabo en el Campus Universitario de UCATECI, en la ciudad de La Mesa. Junto al Vicerrector Ejecutivo, Pío O. Torgio de la Cruz, asistió una delegación encabezada por el rector de esta primera Promoción, elaboremos que esta alianza entre UCATECI y la Universidad de Murcia tiene como fin fortalecer los vínculos de amistad y colaboración de ambas instituciones de educación superior y la sociedad que ellas contribuyen en la formación de los profesionales de la enseñanza, ofreciendo nuevas alternativas de aprendizaje.

UCATECI RECIBE A 821 NUEVOS ESTUDIANTES

UCATECI
Universidad Católica del Ecuador

© Universidad Católica del Ecuador (UCATECI)
C. de Guayaquil, Tercer Piso y Oficina, Apartado No. 401 - La Plata, Pichincha (Ecuador)
Tel. 004 270 1200 / Fax. 004 270 2104
E-mail: www.ucateci.edu.ec / info@ucateci.edu.ec

© Instituto Tecnológico
A. Córdova y Córdova, Avenida Pizarro y C. de Guayaquil
Ecuador
Tel. 004 270 1200 / Fax. 004 270 2104

7.4 REDES SOCIALES



7.5 INVITACIÓN



8.

**PRODUCTOS DE GRADUACIÓN Y
TRAJES ACADÉMICOS**

8.1 ANILLO

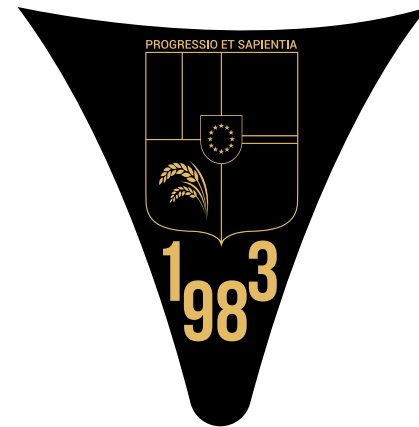

8.2 TÍTULO



UCATECI
Universidad Católica del Cibao

OTORGA A

EL GRADO DE

*Por cuanto ha cumplido con los requisitos
académicos de la Universidad*

Rector

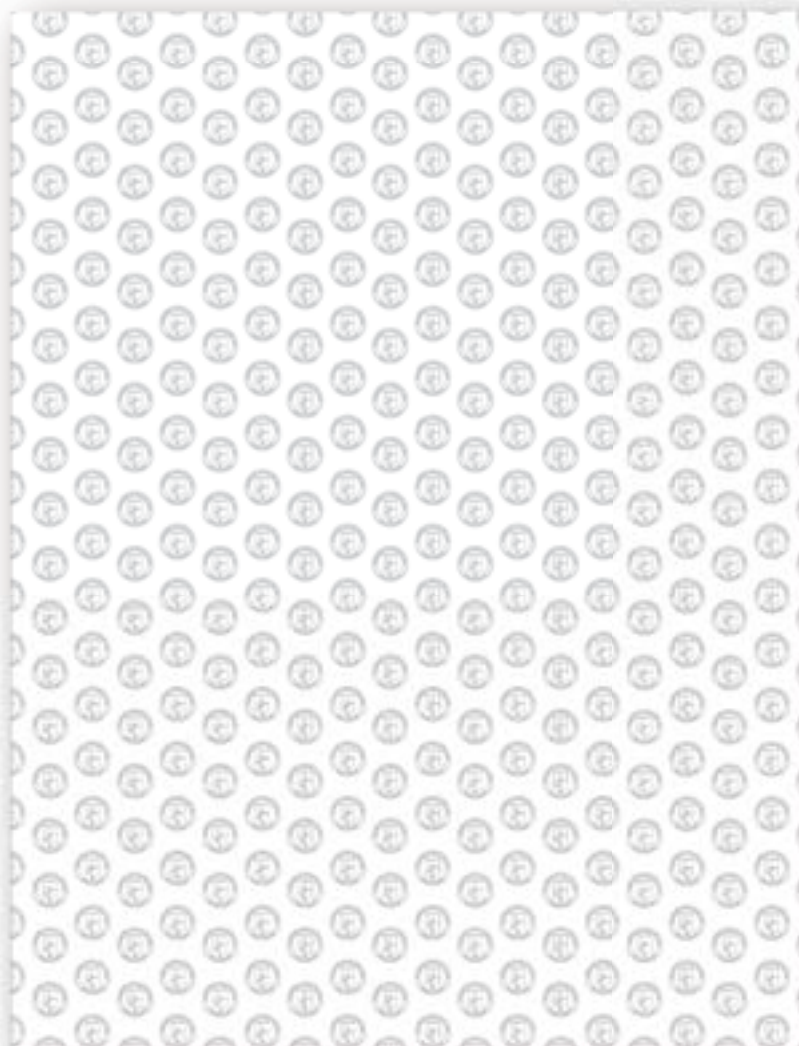

8.3 CARPETA DE TÍTULO



8.4 PROGRAMA



186. Vianet Fernández Urdor	Cum Laude	La Vega
187. Vianet Abigail Florentina Hernández		La Vega
188. Mackony DE López		Duarte
189. Rafael Saavedra Marmolejo		Duarte
190. Yulayra Nancy Gómez Rarines		La Vega
191. Justa Cristina Gómez Reynoso		La Vega
192. Francisco Javier Gómez Reynoso		La Vega
193. Carlos Alfredo Gómez Tapia		La Vega
194. Lucely González Mercedes	Cum Laude	La Vega
195. Elizabeth Guerrero Hernández		Sánchez Ramírez
196. Claudio Lorenzo Guzmán Ortiz		La Vega
197. Dalany Inmaculada Herrera Pichardo		La Vega
198. Luis José Herrera Reyes		Sánchez Ramírez
199. María Carlisle Jean		Z. Procopio, Hight
200. M. Sun Kim Saubert		Monseñor Nouel
201. Giovanni Giancarlo Longo Borgeot		La Vega
202. José Adrián López Fernández		Digüellal
203. Geraldine Lynn López		La Vega
204. Chryllee Stephyany Lucha Torres	Cum Laude	La Vega
205. Any Del Pilar Madera Escalfo		Monseñor Nouel
206. Alcega Marmolejo Marmolejo	Cum Laude	La Vega
207. Arlequilda Abigail María Rodríguez	Cum Laude	La Vega
208. Arlene Evangelina Núñez Batista	Cum Laude	La Vega
209. Anyary Amanteo Padilla Llanos		Monseñor Nouel
210. Ransony Plazencia Utrilla		Monseñor Nouel
211. Mueli Quintá Almonde		La Vega
212. Carolina Ramos Reale		Duarte
213. Sagrada María Rodríguez García		La Vega
214. Yulenny Evangelina Rodríguez Rivas		Duarte
215. Lynn Subelleo Rosario Santal		La Vega
216. José Rafael Sánchez Fernández	Cum Laude	Hermanos Mirabal Distrito Nacional
217. Henry Alberto Santos Nova		La Vega
218. Carlina Paola Semedo Valero		La Vega
219. Arlene Suárez Caraballo		Digüellal
220. Gisel Daniel Tavárez Tavárez		La Vega
221. Anyly Caralyn Trinidad Batista		Cayma, Haiti
222. Miley Sofía Puelens Vianet		Distrito Nacional
223. Ivaila Muelito Vitor Camacho		
DOCTORAS/AS EN ODONTOLOGÍA		
224. Charlynn Abreu Ortiz		La Vega
225. Genoveva Mihail Acosta Espino		Sánchez Ramírez
226. Elizabeth Acosta Hernández		La Vega
227. Genoveva Abigail Almonde Denis		La Vega
228. Rosalva Ariza Restrepo		Monseñor Nouel
229. María Estelany Beaulieu Rodríguez		María Trinidad S.
230. Stephyany Abigail Camela Rodríguez		La Vega
231. Josefina Castillo Sánchez		La Vega
232. Daniela Cegada Marmolejo		La Vega
233. Christian Javier Cegada Rodríguez		La Vega
234. Alejandro José Coste Mendiola		La Vega
235. Paula Rosabel Fernández Ramos		La Vega

236. Luis Rafael Francisco Vásquez		Santiago
237. Nelsy Mercedes Gómez Polo		Español
238. Ramona Susel Padilla		Puerto Plata
239. Jessica Del Carmen Guillón Fernández		La Vega
240. Geovanny Dario Hernández Filipe		Puerto Plata
241. Katherine Ysabel Herrera Rodríguez		Español
242. Famboris De Jesús Jiménez Tejeda		Santiago Rodríguez
243. Selva López Valero		La Vega
244. Noelia Martínez García	Cum Laude	La Vega
245. Lucrecia María Martínez Jiménez		Santiago
246. Eleana Gisela Morales Collado	Cum Laude	La Vega
247. Dioneilyn Raquel Núñez Ramírez		La Vega
248. Anibal Lisbeth Núñez Rodríguez		Duarte
249. Fred Ortiz Díaz		Distrito Nacional
250. Aniellys Pamela Jover		Monseñor Nouel
251. Norelyny Yanibel Rivas Reyes		Monseñor Nouel
252. Diana Rodríguez Durán		La Vega
253. Johanna Mercedes Rodríguez Lacala		La Vega
254. Alexandra Ruiz Mercedes		Español
255. Ana Angélica Sánchez Solís		La Vega
256. Emely Rafaelina Santana Díaz		Valverde
257. Magdelyn Nathali Tapia Ayala		La Vega
258. Franchisca Tejada Cruz		Español
259. Emely Rosario Torres Delgado		La Vega
260. Arlaney Natalidad Torres Moya		Sánchez Ramírez
261. Coliana Valeria Romero		Español
262. Pedro Antonio Vásquez Espinal		La Vega
FACULTAD DE NEGOCIOS		
LICENCIADOS/AS EN ADMINISTRACIÓN DE EMPRESAS		
263. Juana Mercedes Almonde Torres		Montecristi
264. Francis Ariza Gutiérrez		La Vega
265. Astrid Del Pilar Aude Romero		La Vega
266. Nohel Mercedes Baez Batista		La Vega
267. Walkiny Cabral Lagares		La Vega
268. Yurika Cegada Adames		La Vega
269. Seany Duzán Mora		La Vega
270. Stephyany Del Carmen García Peña		La Vega
271. Yordana Abigail María Rodríguez		La Vega
272. Ledy Camila Herrera Rivas		La Vega
273. Yamil Elizabeth López Cruz		Hermanos Mirabal
274. Juan Ricardo Moya Castillo	Magna Cum Laude	Hermanos Mirabal
275. Cefelir Yvelis Núñez Torres		Monseñor Nouel
276. Jennifer Altagracia Penabaz Núñez	Magna Cum Laude	Monseñor Nouel
277. Andriana Mercedes Peña Trinidad		La Vega
278. Raúl Francisco Pérez Almonde	Cum Laude	La Vega
279. Yarelis Rodríguez Dujardi		Monseñor Nouel
280. Francy Torres Cruz		Español
281. Francis Yenny Torres Díaz	Cum Laude	La Vega

8.5 TRAJES ACADÉMICOS DE GRADO

Toga y birrete: negro completo

Esclavina y borla: del color de la facultad a la que corresponda.

- Facultad de Ciencias Humanas y Sociales: azul.
- Facultad de Ciencias de la Salud: blanco.
- Facultad de Negocios: rojo.
- Facultad de las Ingenierías: verde.

La esclavina lleva un borde fino en color blanco en el lado derecho, y el logo de la Institución bordado de ese mismo lado; el acrónimo "UCATECI", también irá bordado en la parte izquierda de la esclavina.

El logotipo y el acrónimo están bordados en color blanco, excepto en la Facultad de Ciencias de la Salud, que será bordado en azul.

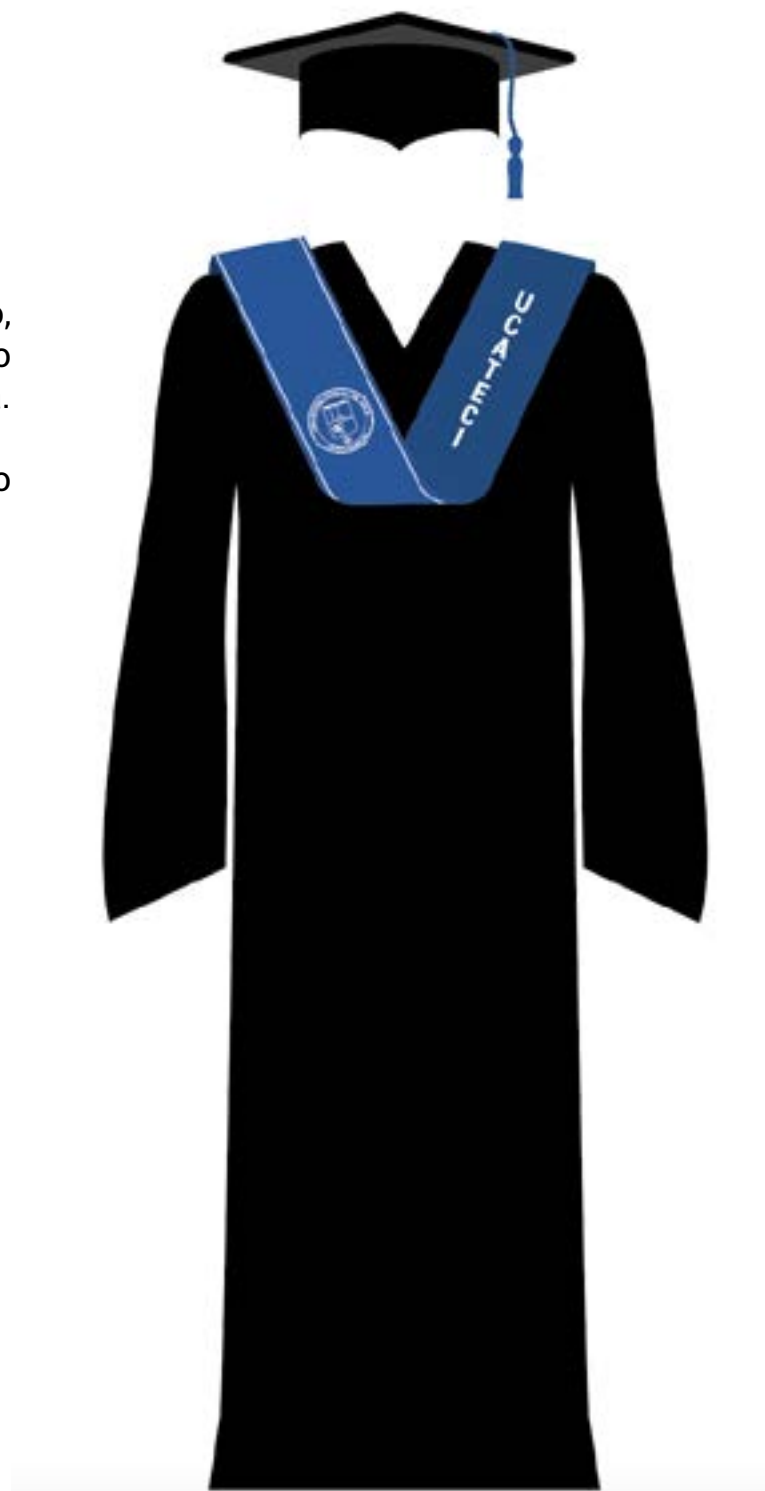

8.6 TRAJES ACADÉMICOS DE POSGRADO

Toga y birrete: negro completo.

Esclavina y borla: morado.

La **esclavina** es abierta, llevando un borde fino en ambos lados de color blanco.

El logo de la institución y el acrónimo están bordados en color blanco, y colocados a la derecha e izquierda, respectivamente.



8.7 TRAJES ACADÉMICOS DE AUTORIDADES

Toga y birrete: negro completo.
Esclavina y borla: azul brillante.

La toga: llevan dos (2) líneas gruesas para el grado de **maestría**; y tres (3) líneas gruesas, para el grado de **doctorado** en cada manga; estas líneas son del mismo color azul brillante de la esclavina.

La esclavina: lleva un borde grueso en color blanco en el lado derecho, con el logo de la institución bordado de ese mismo lado; y el acrónimo "UCATECI", bordado en la parte izquierda.

El logotipo y el acrónimo están bordados en color blanco.

Grado Maestría



Grado Doctorado



8.8 TRAJE ACADÉMICO RECTOR

Traje con especial diseño; lleva una línea azul, del mismo color que la esclavina, en la parte frontal de la toga.



8.8 TRAJE HONORIS CAUSA

Toga y birrete: negro completo.
Esclavina y borla: azul brillante.

La toga: llevará tres (3) líneas gruesas para cada manga y una línea en la parte frontal; estas líneas son del mismo color azul brillante.

La esclavina: llevará el logo de la institución bordado en el lado derecho y el acrónimo "UCATECI" en la parte izquierda.

El logotipo y el acrónimo serán bordados en color blanco.



9.

INFRAESTRUCTURA

9.1 FACHADA





9.2 COUNTER RECEPCIÓN





9.3 CAMPUS

Leyenda

- ① Edificio Administrativo Mons. Fausto Ramón Mejía Vallejo
- ② Edificio de Servicios.
- ③ Edificio (J) Juan Pablo II.
- ④ Centro Plaza Estudiantil P. Mateo Andrés.
- ⑤ Cancha Basketball.
- ⑥ Edificio (E) Eduardo León Jiménez.
- ⑦ Edificio (F) Mons. Antonio Flores.
- ⑧ Multiusos Mons. Juan Antonio Flores Santana.
- ⑨ Edificio (D) Talleres.
- ⑩ Biblioteca Dr. Rubén Álvarez.
- ⑪ Edificio A.
- ⑫ Edificio B.
- ⑬ Plaza Hypatia.
- ⑭ Parroquia Universitaria Jesús Maestro.
- ⑮ Invernaderos.
- ⑯ Proyecto Nueva Biblioteca.
- Ⓟ Parqueos.

